

AVIDA

LA EMOCIÓN DE VIVIR

la actitud correcta de la
CIUDAD



la mejor

ACTITUD

para vivir en Lima



Desarrollado por:

E Edificaciones
Inmobiliarias

Imágenes referenciadas a sujeta a variación. La decoración y equipamiento no están incluidos.



ÂVIDA
LA EMOCIÓN DE VIVIR

Espacios con una excelente distribución e iluminación natural.



ÂVIDA
LA EMOCIÓN DE VIVIR



ÂVIDA
LA EMOCIÓN DE VIVIR

Imágenes de referencia para el proyecto de arquitectura y decoración de interiores.



AVIDA
LA EMOCIÓN DE VIVIR

Imágenes de referencia para el proyecto de arquitectura y decoración de interiores.



LA EMOCIÓN DE VIVIR

Disfruta un nuevo concepto de vida con un diseño innovador y una privilegiada vista al mar, con más de 10 áreas comunes para que puedas disfrutarlas en un solo lugar.

UBICACIÓN

Ubicado en el distrito de San Miguel, donde se concentra un importante núcleo comercial y fácil acceso a avenidas principales, especialmente a la avenida La Marina, cerca de colegios, universidades y centros comerciales.

PROYECTO

- 17 pisos
- 166 departamentos (Torre A - 82 dptos. y Torre B - 84 dptos.)
- 142 estacionamientos
- 1, 2, 3 dormitorios
- 4 ascensores (2 por torre)
- 5 sótanos
- Todos los departamentos son entregados con las paredes y techos empastados y pintados.

ESPACIOS

Cuenta con espacios exclusivos para compartir con tus familiares y amigos.

Un proyecto que refleja nuestras múltiples emociones. Dándote la posibilidad de disfrutar de los mejores momentos.

- Recepción y sala de espera de doble altura.
- Área de espera exterior.
- Un gimnasio funcional totalmente equipado.
- Jardín interior con bancas y pérgolas.
- Piscina panorámica con vista al mar.
- Área de terraza - bar.
- Área de reposo con vista al mar.
- Áreas de parrillas independizadas.
- Área de juegos para niños con grass artificial.
- Área de juegos para niños más pequeños independiente.
- Sala de cine con butacas cómodas y área para personas discapacitadas.
- Sala de adultos que estará equipada con mesa de billas y mesas para juegos.
- 02 box de karaoke.





DOS ÁREAS
con juegos para niños

ÂVIDA
LA EMOCIÓN DE VIVIR

Imagenes de referencia. La decoración y equipamiento es solo ilustrativa.



ÁREA DE ADULTOS
con billar, karaoke y
mesa de juegos

ÂVIDA
LA EMOCIÓN DE VIVIR

Imagenes de referencia. La decoración y equipamiento es solo ilustrativa.



SALA
de cine

ÂVIDA
LA EMOCIÓN DE VIVIR

Imagenes de referencia. La decoración y equipamiento es solo ilustrativa.

AVIDA

LA EMOCIÓN DE VIVIR



PRIMER NIVEL



LA EMOCIÓN DE VIVIR

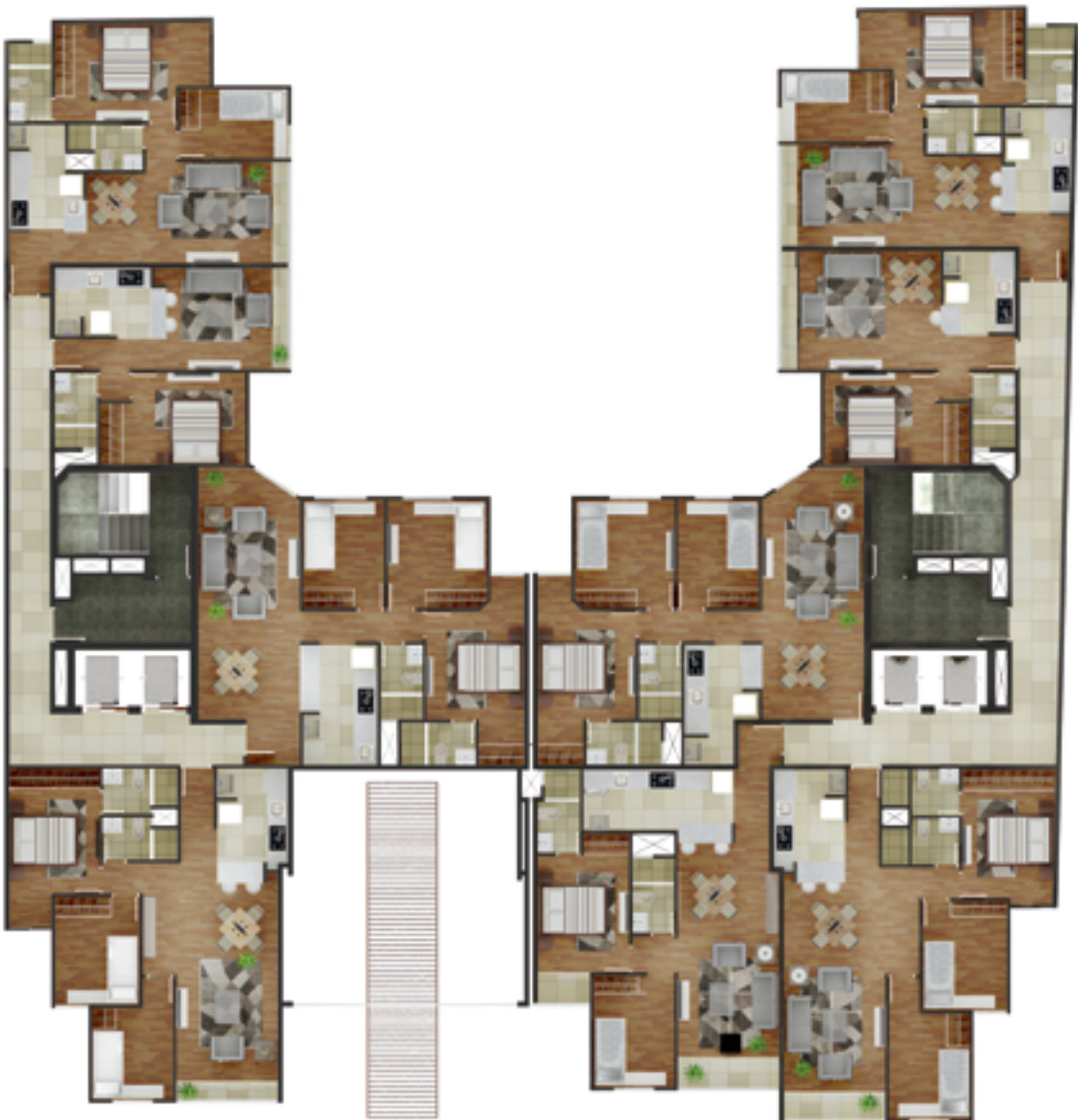

SEGUNDO NIVEL

AVIDA

LA EMOCIÓN DE VIVIR

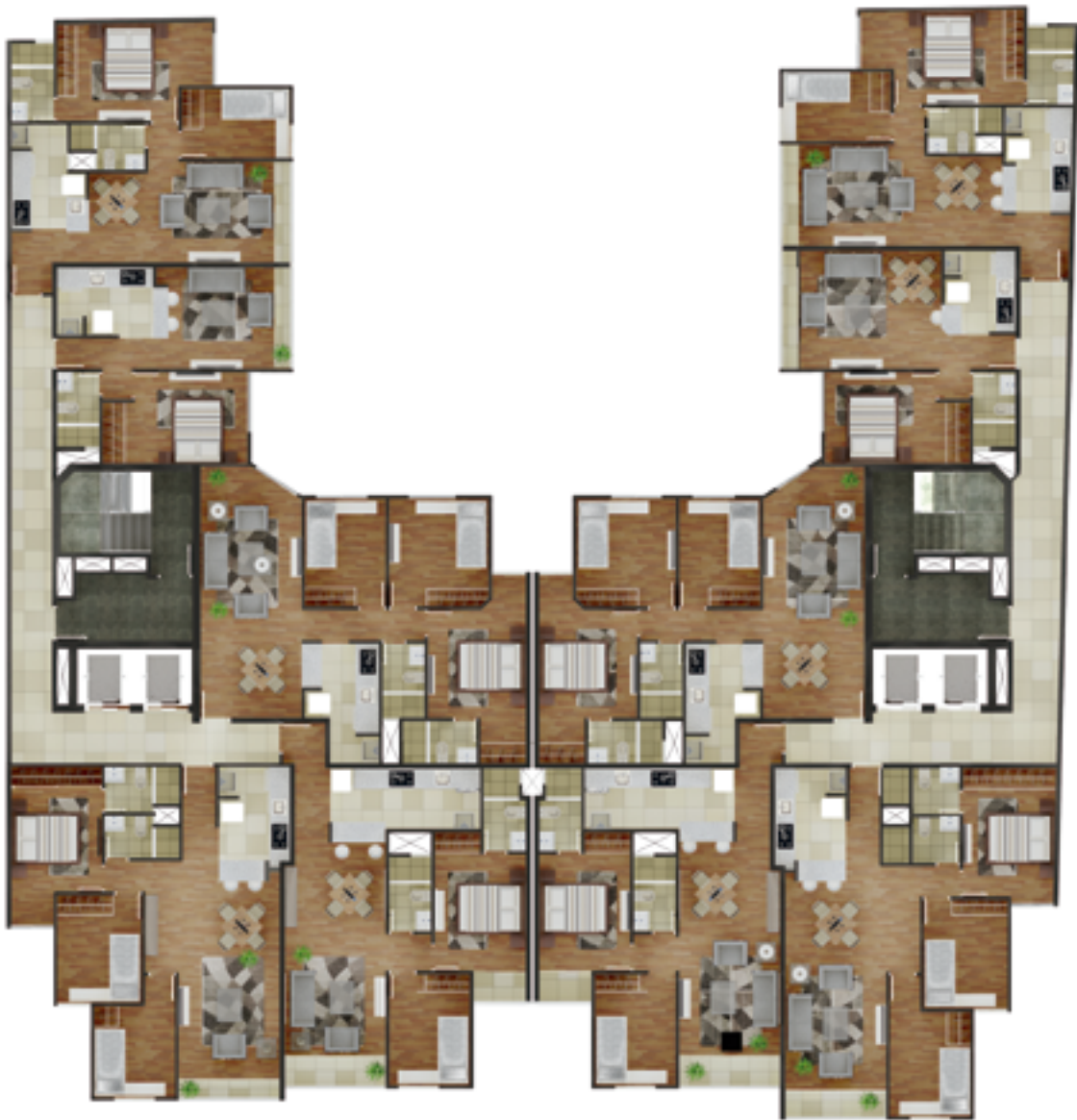

3° - 17° NIVEL

AVIDA

LA EMOCIÓN DE VIVIR

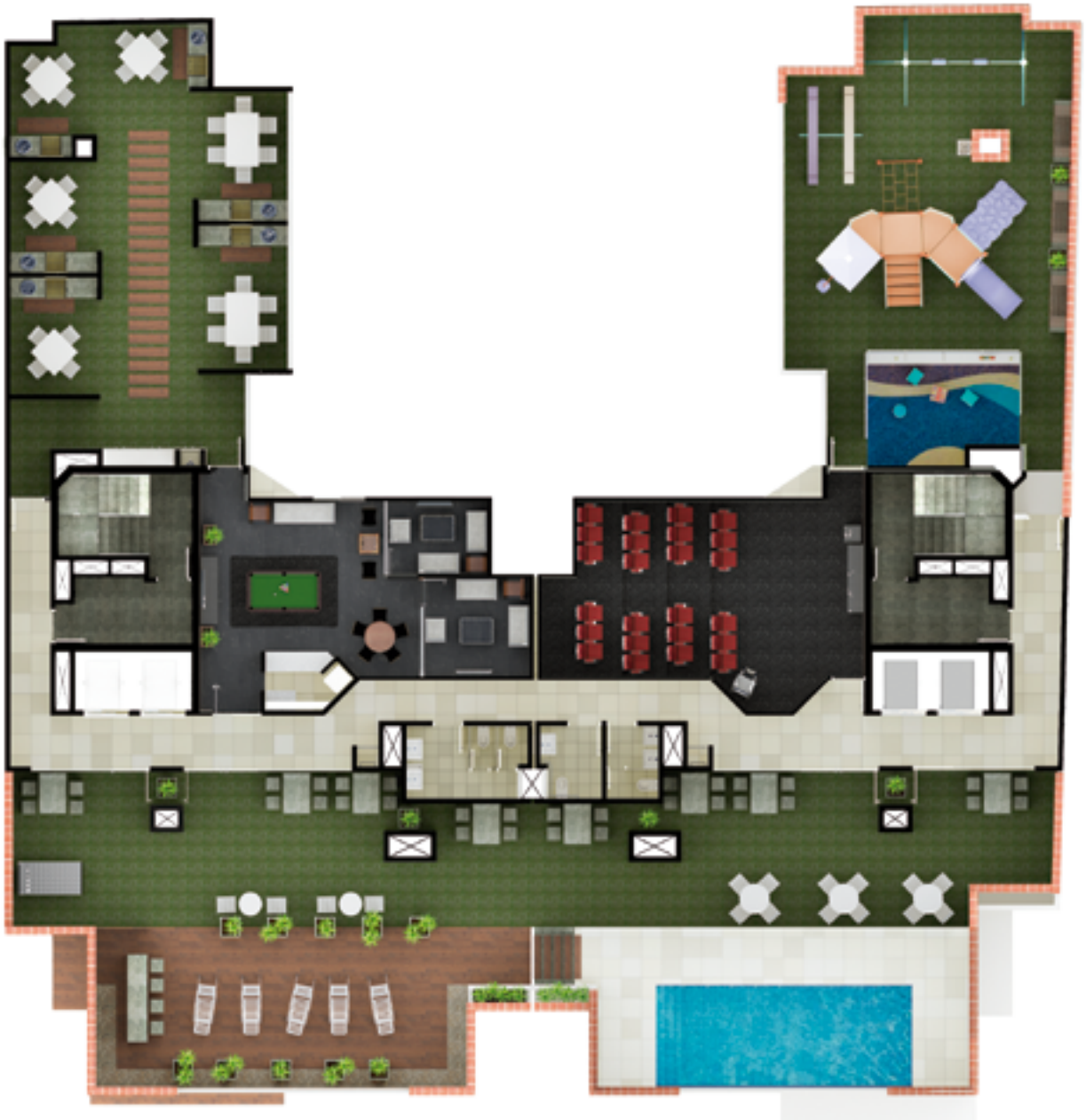

ÚLTIMO NIVEL



GYM
funcional

ÂVIDA
LA EMOCIÓN DE VIVIR

*Imágenes referenciadas sujetas a variaciones. La decoración y equipamiento no están incluidos.



ÁREA
de parrillas

ÂVIDA
LA EMOCIÓN DE VIVIR

*Imágenes referenciadas sujetas a variaciones. La decoración y equipamiento no están incluidos.



COSTANERA
2982

ÂVIDA
LA EMOCIÓN DE VIVIR

*Imágenes referenciadas sujetas a variaciones. La decoración y equipamiento no están incluidos.

DORMITORIO PRINCIPAL

Piso laminado y clósets de melanina con cajones



Imágenes referenciales usadas a su discreción. La decoración y equipamiento no están incluidos.

AVIDA
LA EMOCIÓN DE VIVIR

DORMITORIO SECUNDARIO

Piso laminado y clósets de melanina con cajones



Imágenes referenciales usadas a su discreción. La decoración y equipamiento no están incluidos.

AVIDA
LA EMOCIÓN DE VIVIR

RECEPCIÓN



Imágenes referenciales usadas a su discreción. La decoración y equipamiento no están incluidos.

AVIDA
LA EMOCIÓN DE VIVIR

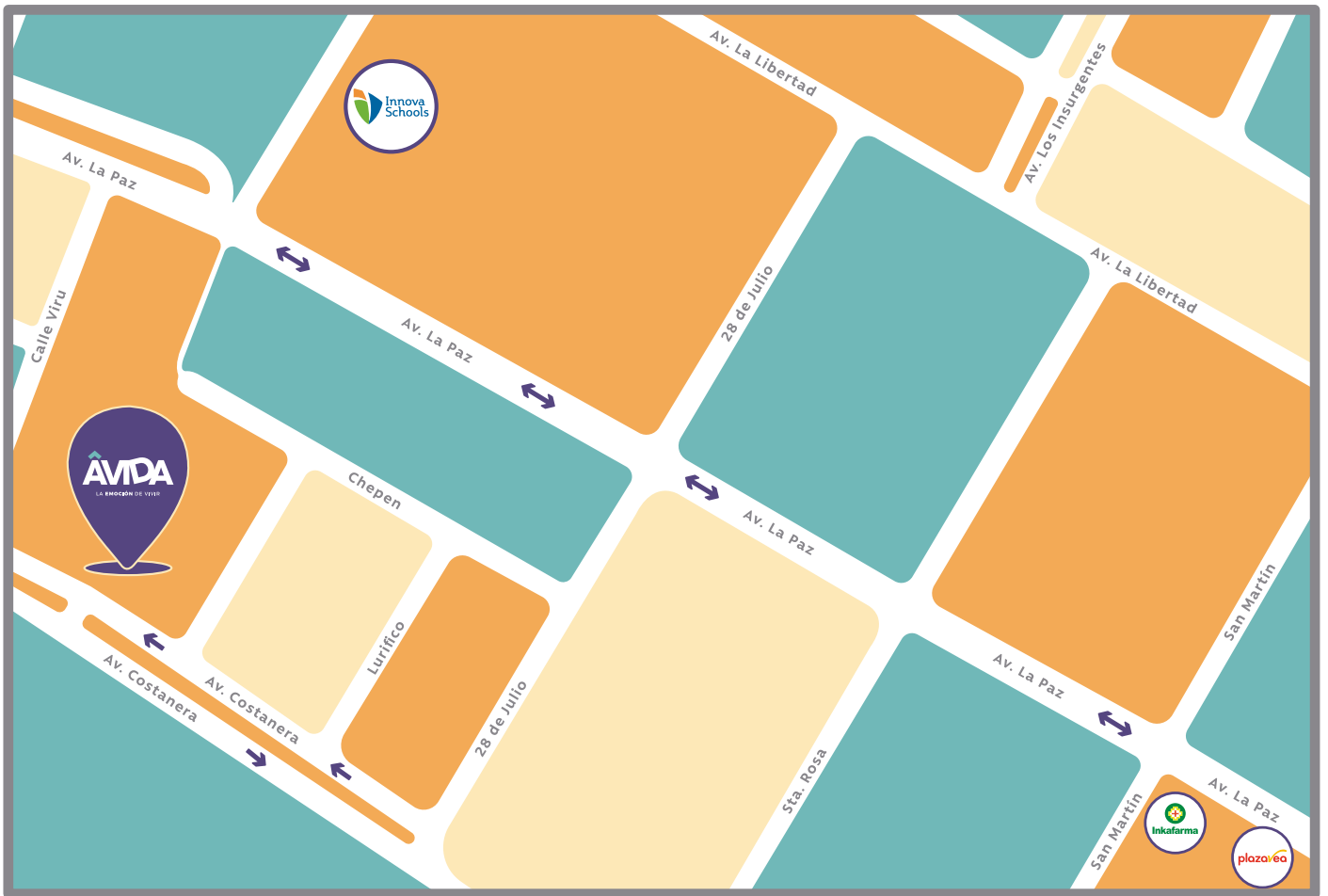

COLEGIO



BOTICA



SUPERMERCADO

AV. COSTANERA 2982
SAN MIGUEL



AVIDA

LA EMOCIÓN DE VIVIR

NUESTRA EXPERIENCIA Y GARANTÍA NOS RESPALDAN

NUESTROS MÁS DE 48 EDIFICIOS ENTREGADOS A TIEMPO
SON SUEÑOS CUMPLIDOS DE MÁS DE 1500 FAMILIAS



Edificaciones
Inmobiliarias
MUY PRONTO



Edificaciones
Inmobiliarias
MUY PRONTO



Ávida
SAN MIGUEL
MAYO 2020



Residencial El Prado
SAN MIGUEL
AGOSTO 2019



Residencial Los Eucaliptos
MAGDALENA DEL MAR
JULIO 2019



Residencial Belice
MAGDALENA DEL MAR
FEBRERO 2019



Residencial Paseo del Parque
SAN MIGUEL
JULIO 2018



Residencial Los Álamos
SAN MIGUEL
SETIEMBRE 2017



Edificio Parque San Martín II
PUEBLO LIBRE
SETIEMBRE 2018



Edificio Rivadavia II
PUEBLO LIBRE
ENERO 2018



Residencial Los Nogales
MAGDALENA DEL MAR
DICIEMBRE 2017



Casa Club Marina
PUEBLO LIBRE
OCTUBRE 2017



Casa Club Ipanema
PUEBLO LIBRE
AGOSTO 2017



Residencial Alameda
SAN MIGUEL
MAYO 2017



Edificio Sucre 595
SAN MIGUEL
MARZO 2017



Residencial Murano
MAGDALENA DEL MAR
ENERO 2017



Edificio Camino del Parque
PUEBLO LIBRE
ABRIL 2016



Edificio Punta Del Este
PUEBLO LIBRE
ABRIL 2016



Edificio Rivadavia I
PUEBLO LIBRE
NOVIEMBRE 2015



Edificio Barcelona II
PUEBLO LIBRE
SETIEMBRE 2015



Residencial Amatista
PUEBLO LIBRE
ABRIL 2015



Residencial Parque Borgoño
PUEBLO LIBRE
MARZO 2015



Edificio Bali
PUEBLO LIBRE
MAYO 2014



Residencial Las Acacias
MAGDALENA DEL MAR
FEBRERO 2014



Residencial Parque El Gondal
PUEBLO LIBRE
DICIEMBRE 2013



Edificio Corporativo Quarzo
MIRAFLORES
NOVIEMBRE 2013



Casa Club La Floresta
MAGDALENA DEL MAR
TORRE A | TORRE B | TORRE C
NOV. 2013 | OCT. 2014 | NOV. 2015



Residencial Asturias
PUEBLO LIBRE
OCTUBRE 2013



Edificio Alcalá
PUEBLO LIBRE
FEBRERO 2013



Edificio Del Parque
PUEBLO LIBRE
DICIEMBRE 2012



Edificio Triana
PUEBLO LIBRE
DICIEMBRE 2012



Edificio Los Tulipanes
MAGDALENA DEL MAR
OCTUBRE 2012



Edificio Los Gladiolos
PUEBLO LIBRE
ABRIL 2012



Residencial Santa Mariana
CERCADO DE LIMA
FEBRERO 2012



Edificio El Libertador
PUEBLO LIBRE
FEBRERO 2012



Edificio Del Río
PUEBLO LIBRE
DICIEMBRE 2011



Edificio Clement
PUEBLO LIBRE
AGOSTO 2011



Residencial Sevilla
PUEBLO LIBRE
MAYO 2011



Residencial Torre Tagle
PUEBLO LIBRE
FEBRERO 2011



Residencial Tradiciones
PUEBLO LIBRE
SETIEMBRE 2010



Edificio Río Grande
PUEBLO LIBRE
MAYO 2010



Edificio Parque San Martín I
PUEBLO LIBRE
MARZO 2010



Residencial Los Nopales
SAN ISIDRO
ENERO 2010



Edificio Parque Echenique
PUEBLO LIBRE
JULIO 2009



Edificio Los Andes
PUEBLO LIBRE
FEBRERO 2009



Edificio Los Libertadores
MAGDALENA DEL MAR
DICIEMBRE 2008



Edificio Colmenares
PUEBLO LIBRE
OCTUBRE 2008



Edificio Barcelona I
PUEBLO LIBRE
SETIEMBRE 2008



Edificio La Ribera
PUEBLO LIBRE
MAYO 2008



Residencial San Andrés
PUEBLO LIBRE
NOVIEMBRE 2007



Edificio Parque Grau
PUEBLO LIBRE
JULIO 2007



Residencial Antioquia
PUEBLO LIBRE
JULIO 2007



Residencial Esmeralda
BREÑA
FEBRERO 2007



Residencial Los Lirios
PUEBLO LIBRE
NOVIEMBRE 2006



Edificio Parque Ayacucho
PUEBLO LIBRE
AGOSTO 2006

Edificaciones Inmobiliarias



Informes: 469-2799

www.ei.com.pe

En cumplimiento a las normas dispuestas en el Código de Protección y Defensa del Consumidor, se indica que todas las imágenes son una caracterización ilustrativa del proyecto. La información, materiales, colores, decoración y equipamiento de las áreas comunes son referenciales, en tal sentido estos podrán ser sujetos a cambio sin previo aviso, durante el desarrollo del proyecto.

El objetivo de las imágenes es mostrar una representación general del proyecto y no cada uno de sus detalles.

Condición sismo resistente: El proyecto cuenta con dicha condición de acuerdo al Reglamento Nacional de Edificaciones.

Permisos y Licencias: Ante-Proyecto aprobado según Expediente Municipal N° 004530 - 2018

Condiciones de separación del inmueble: Infórmate visitando: www.ei.com.pe

Partidas electrónicas del inmueble matriz: 07002016 de registro predios de Lima.

Para mayor información sobre el proyecto y la empresa, visita: www.ei.com.pe

Conoce más sobre tus derechos y mira a quién le compras visitando: www.indecopi.gob.pe/miraaquienlecompras

Contacta con nuestra área de Atención al Cliente al 631-5050 o informes@ei.com.pe