

epique

Olguín 600



COSAPI
INMOBILIARIA



+

gerpal



**NUESTRA
EXPERIENCIA**



**RESPALDO INTERNACIONAL
CON MÁS DE 55 AÑOS
DE TRAYECTORIA**



Empresa inmobiliaria promotora de Cosapi S.A. con más de 55 años en el sector de ingeniería y construcción a nivel nacional e internacional. Cosapi ha construido obras emblemáticas en el país, como el Banco de la Nación, el edificio más alto del Perú.



Empresa inmobiliaria con **más de 30 años de experiencia en Perú y Chile**, cuenta con amplia experiencia en proyectos de gran magnitud, habiendo desarrollado más de 1'170,000 m² en toda su trayectoria, tanto en proyectos inmobiliarios de vivienda y oficinas.



Es momento de lanzarse al cambio



Proyecto sostenible

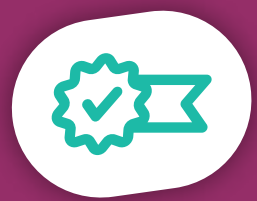

Acabados de primera



Áreas comunes exclusivas



Respaldo internacional



Ubicación céntrica



Vista panorámica



Desde 40m² hasta 78m²

EXCLUSIVIDAD A UN PASO

TEN TODO LO QUE SIEMPRE QUISISTE A UN PASO DE TU HOGAR.



Universidad Esan



Centro de Convenciones



Patio Panorama



Jockey Plaza



CC. El Polo



Universidad de Lima



Clínica San Felipe



UPC Monterrico



epique
Olguín 600

**Vive
a tu
ritmo**

**Con una vista
épica**





*Lugares que
van con tu
ritmo épico*



Lobby



Sala Lounge



Zona de Niños



Coworking



Beauty Room



Crossfit



Lobby



Sala Lounge



Sala Lounge





Beauty Room

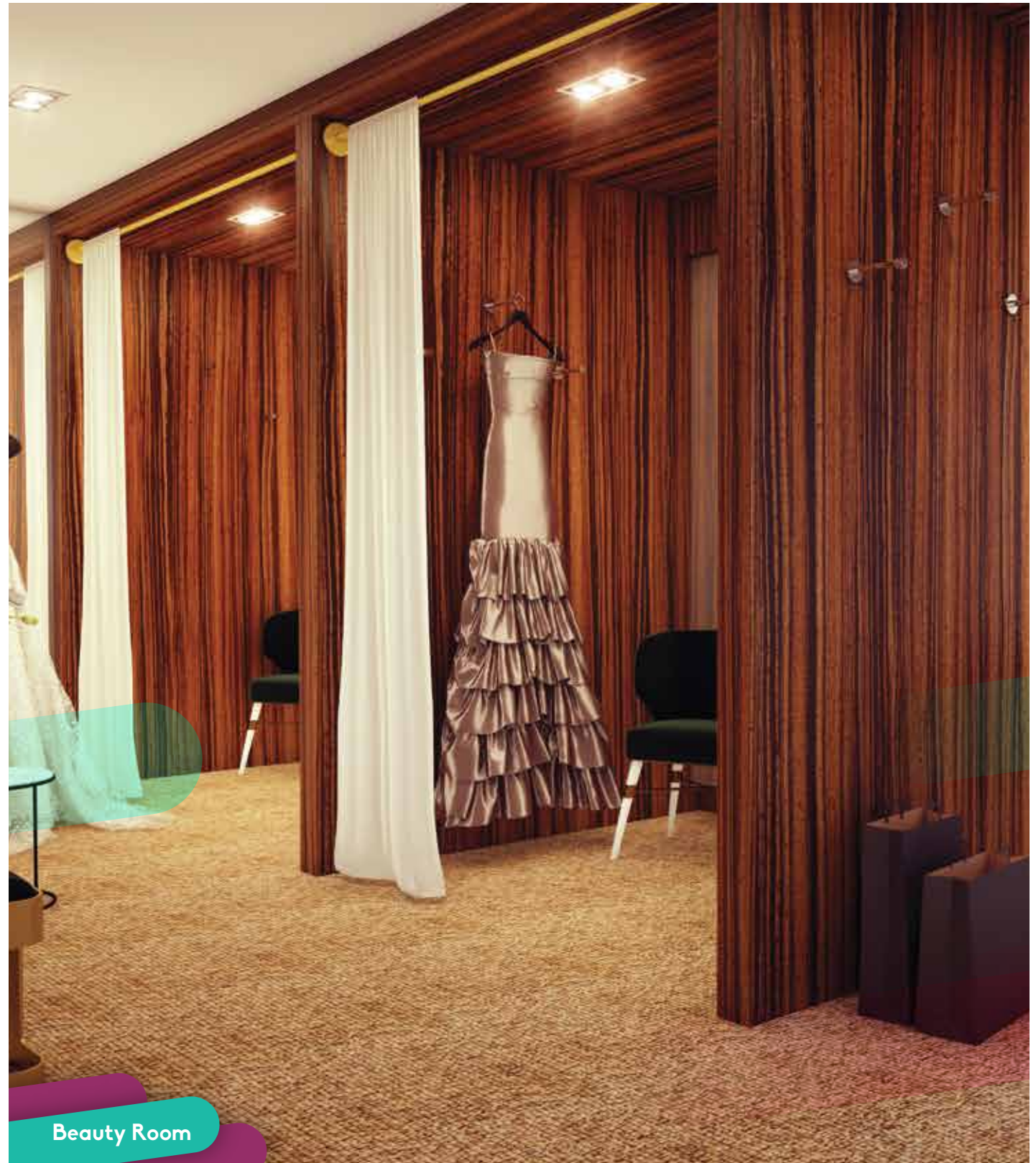

Beauty Room



Beauty Room



Crossfit



Gimnasio

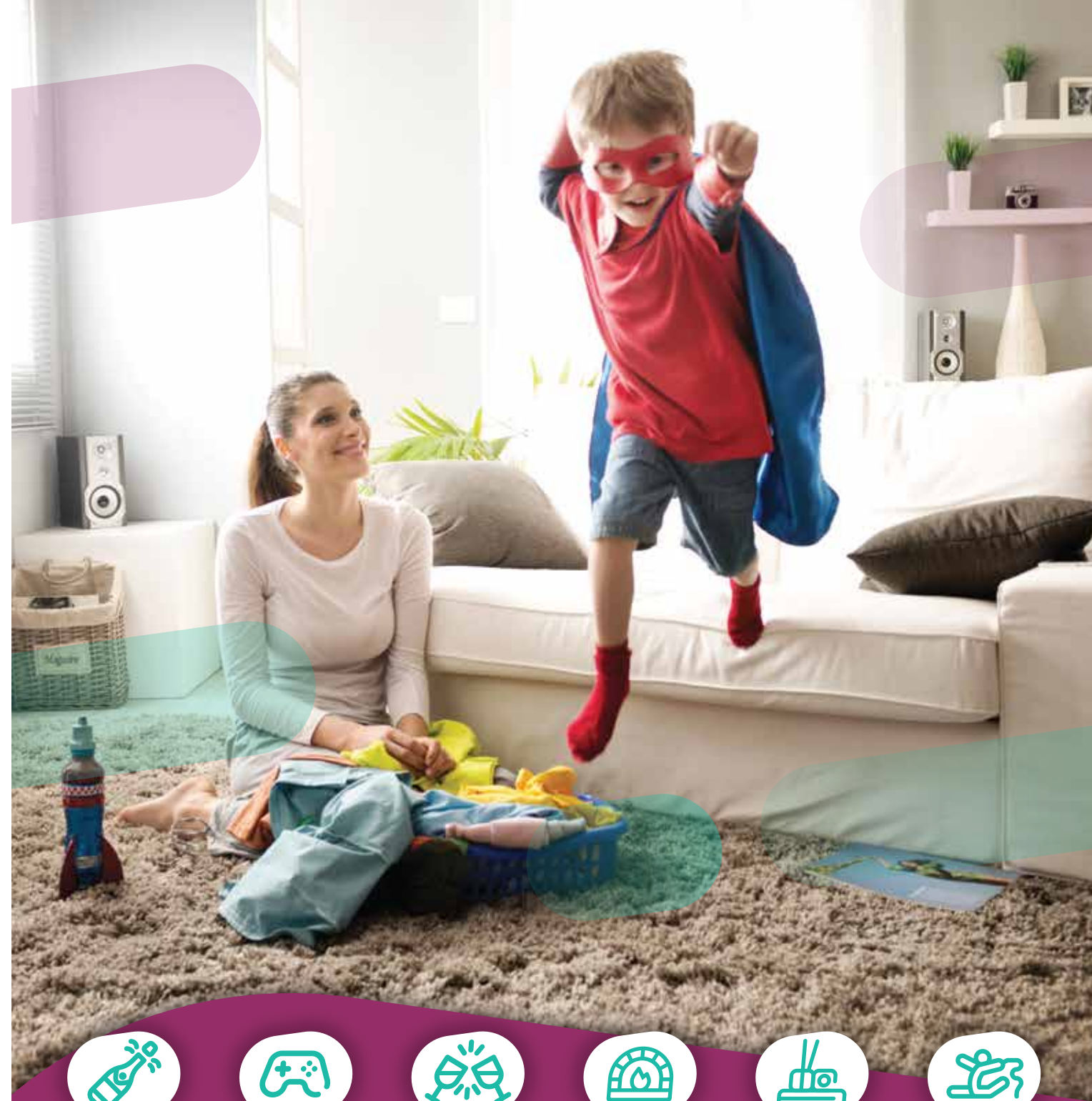

Sala Hollywood



Sala Hero



Sala Cata de Vino



Zona Pizza



Sushi Box



Sala de Baile



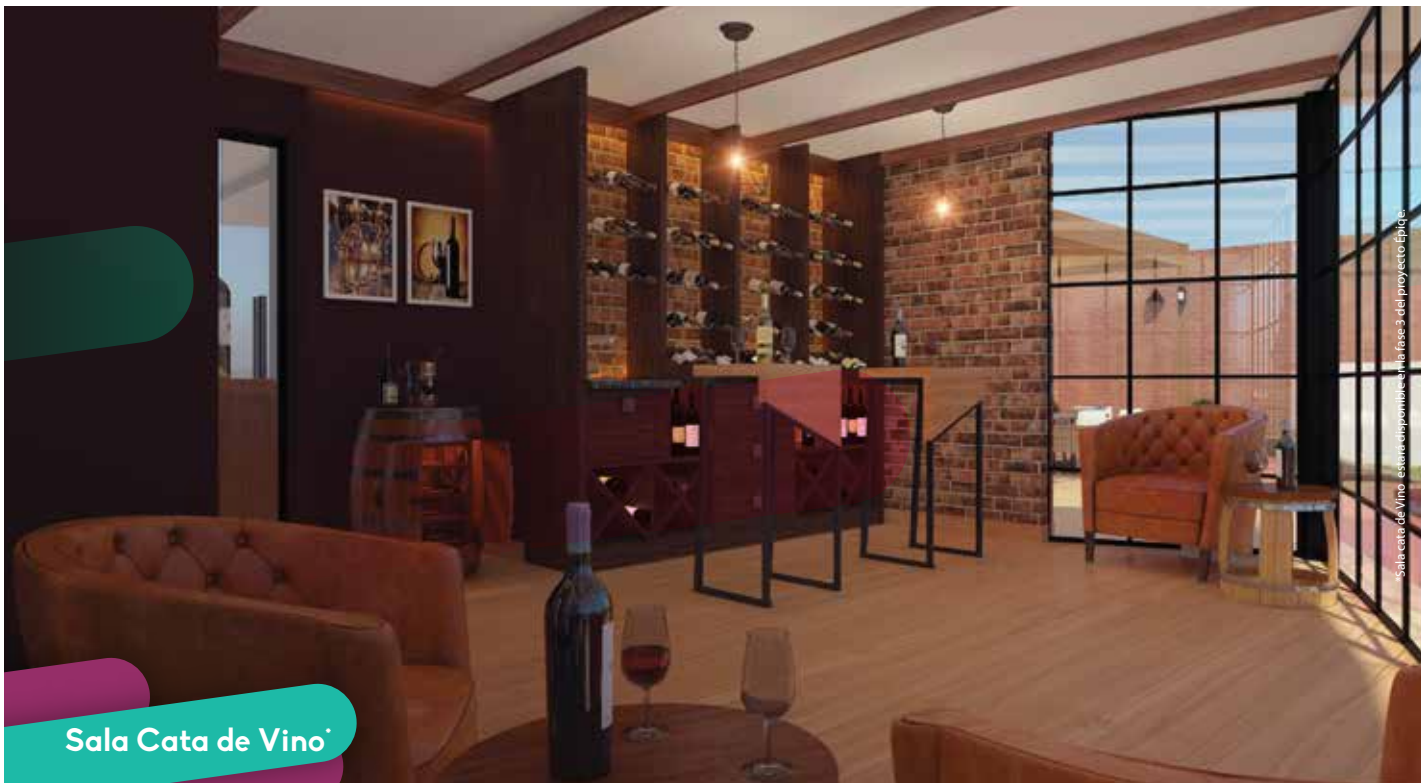



Sala de Baile

*Como baile estará disponible en la fase 2 del proyecto Epice.



Zona de Bicicletas

*Zona de bicicletas estará disponible en la fase 3 del proyecto Epice.



Fase 2

Fase 1

Fase 3
Próximamente

TIPOLOGÍA X01

Sala / Comedor / Balcón
Cocina / Lavandería
1 Baño / 1 Dormitorio

Área: 40.80 m²

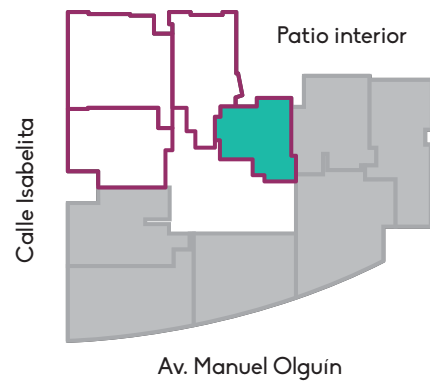

TIPOLOGÍA X02

Sala / Comedor / Balcón
Cocina / Lavandería
2 Baños / 2 Dormitorios

Área: 56.30 m²

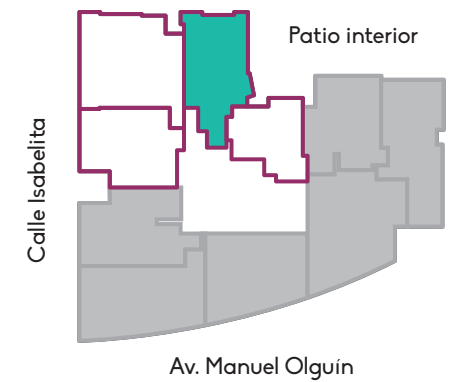

TIPOLOGÍA X03

Sala / Comedor / Balcón
Cocina / Lavandería
2 Baños / 3 Dormitorios

Área: 77.90 m²

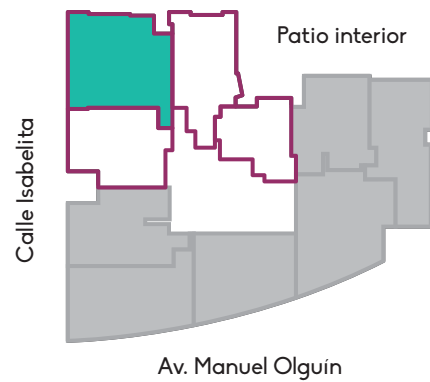

TIPOLOGÍA X04

Sala / Comedor / Balcón
Cocina / Lavandería
2 Baños / 2 Dormitorios

Área: 57.80 m²

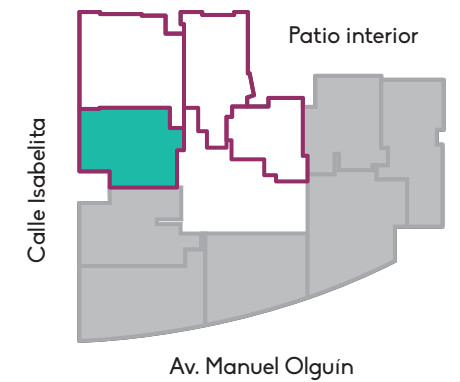



Fase 1

Fase 2

Fase 3
Próximamente

epique
Olguín 600

COSAPI
INMOBILIARIA

gerpal

TIPOLOGÍA X05

Sala / Comedor / Balcón
Cocina / Lavandería
2 Baños / 2 Dormitorios

Área: 61.8 m²

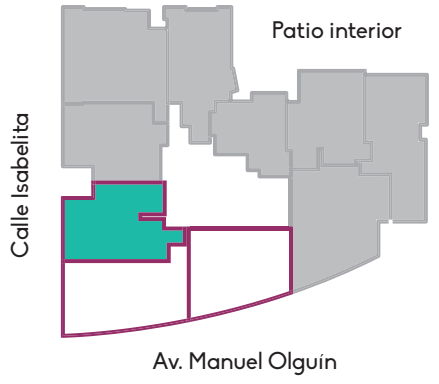

*Tipología perteneciente a Fase 2. Las imágenes, planos, medidas y áreas presentadas en este brochure son referenciales por tanto pueden presentar modificaciones en el transcurso del proyecto. Así mismo, los elementos decorativos, acabados y mobiliario son propuestas y apreciaciones del departamento de diseño que no se incluyen en la oferta comercial y no comprometen a la empresa inmobiliaria.

TIPOLOGÍA X06

Sala / Comedor / Balcón
Cocina / Lavandería
2 Baños / 3 Dormitorios

Área: 72.06 m²

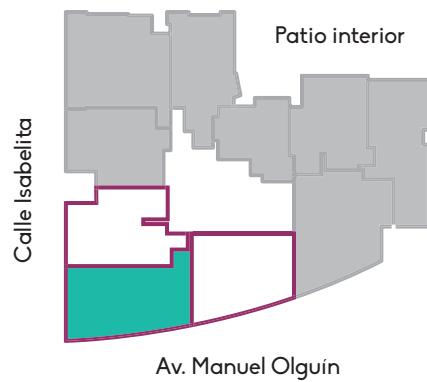

TIPOLOGÍA X07

Sala / Comedor / Balcón
Cocina / Lavandería
2 Baños / 2 Dormitorios

Área: 59.5 m²

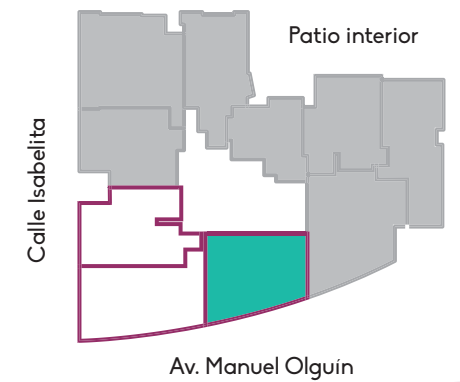

Conoce los acabados *de tu nuevo depa*



Sala - Comedor



Cocina

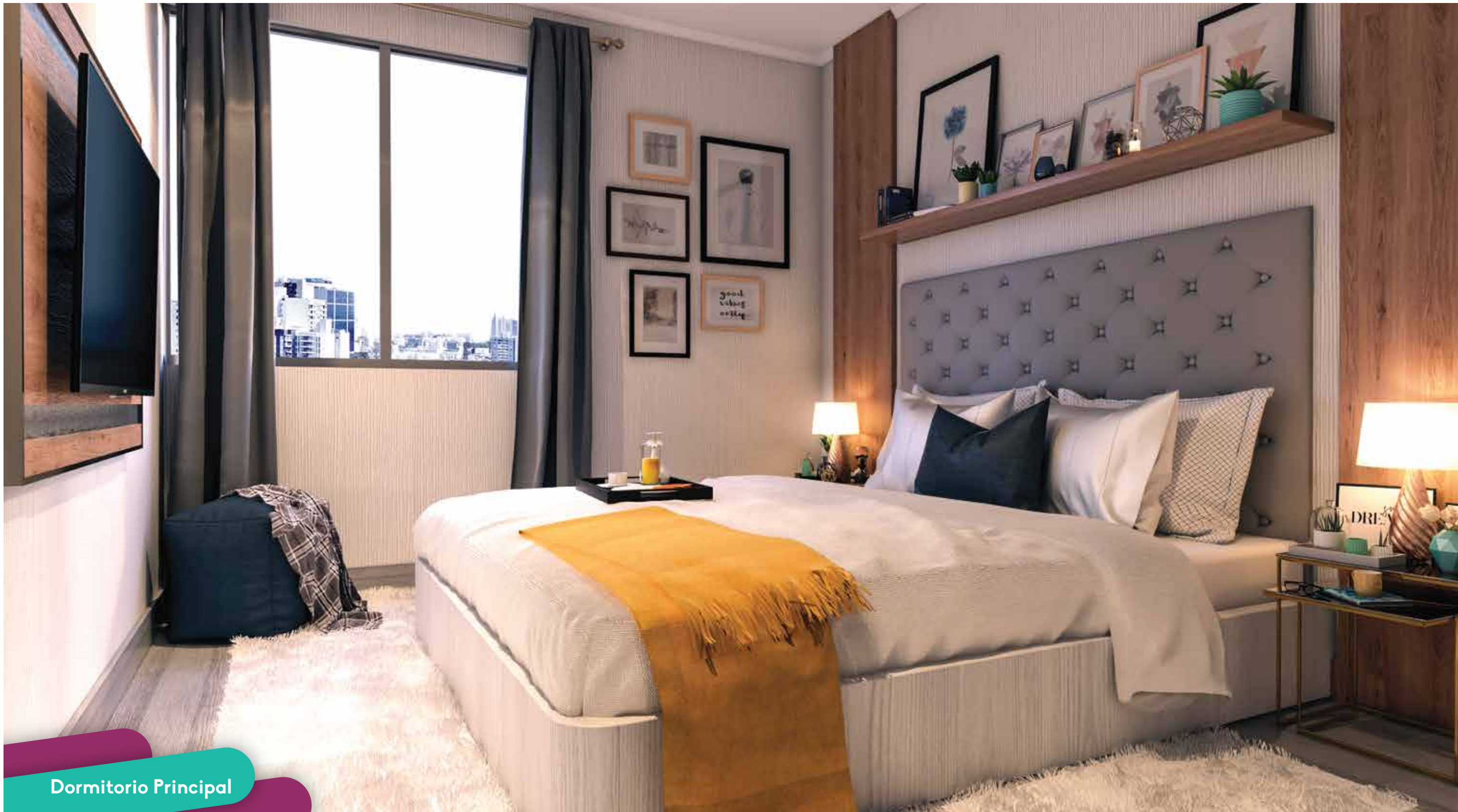

Dormitorio Principal



Dormitorio 2

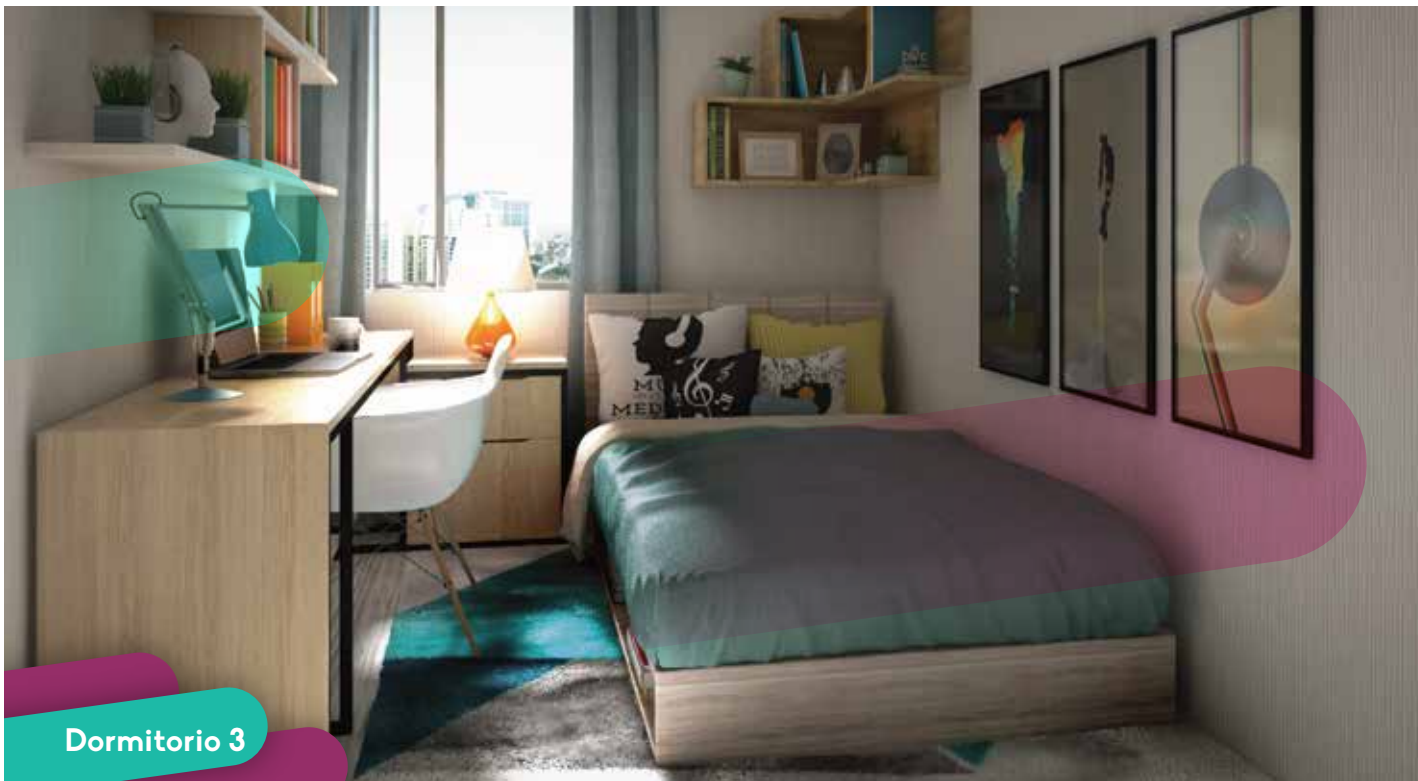

Dormitorio 3



Escritorio



Vivienda sostenible

Épique esta certificado por el Bono Mivivienda Sostenible, este tipo de viviendas ecoamigables permitirán a las familias un importante ahorro en el pago en los servicios de agua y luz y a la vez contribuirá con el cuidado del medio ambiente.

Tasa de interés

6,99%*

+

Bono Mivivienda

del 3%**

Ahorra hasta el **30%** mensual en



Agua



Energía

*Tasa desde 6.99%, varía según evaluación del banco para departamentos dentro de Mivivienda Verde. **Bono del 3% aplica sobre el valor de financiamiento para viviendas de máximo S/410,600.00.

epiqe

Olguín 600

COSAPI
INMOBILIARIA





+

gerpal



 748-3200

 www.epiqe.pe

 comercial@epiqe.pe

Encuétranos en:



*Las imágenes, planos, medidas y áreas presentadas en este brochure son referenciales por tanto pueden presentar modificaciones en el transcurso del proyecto. Así mismo, los elementos decorativos, acabados y mobiliario son propuestas y apreciaciones del departamento de diseño que no se incluyen en la oferta comercial y no comprometen a la empresa inmobiliaria.